

SINDICALISMO Y SOCIEDAD

# VIGENCIA DE LOS SINDICATOS EN EL MOVIMIENTO SINDICAL.

**nepo**

NUEVA ESCUELA POPULAR Y OBRERA

**CARLOS A. RAMIREZ**  
**JULIO 24 DE 2024**





# INTRODUCCIÓN



## FRIEDRICH ENGELS

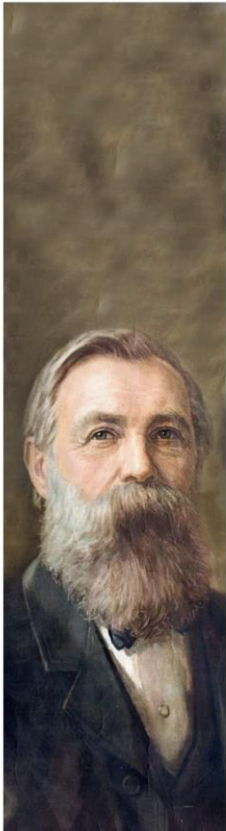

El origen de la  
familia, la  
propiedad  
privada y el  
Estado

**1884**

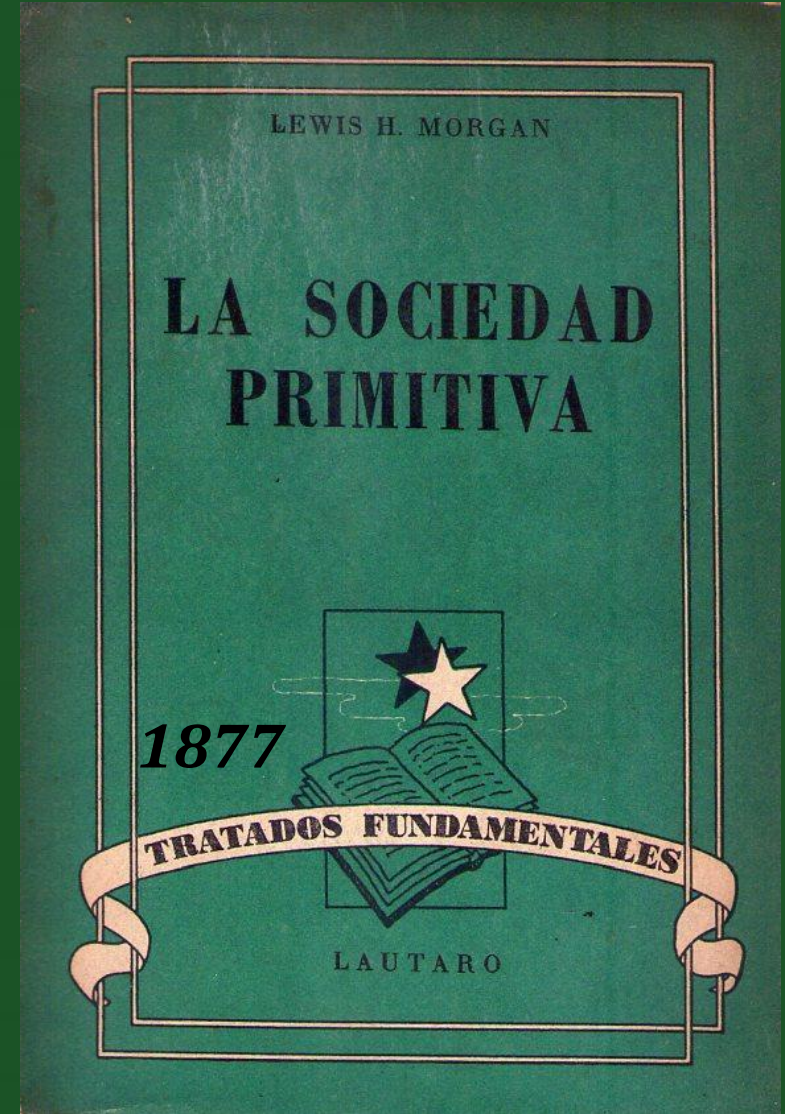





# INTRODUCCIÓN



*Friedrich Engels*  
*filósofo, sociólogo,*  
*historiador, periodista*

*alemán del siglo XIX.*

*Engels y Marx se*  
*como exiliados polí*  
*solo en el apoyo*  
*capitalismo y en el*

*nde estaban ambos*  
*a Marx, no se centró*  
*cia de la crítica al*  
*a.*

*Su trabajo conjunt*  
*dinámicas sociales*  
*como una de las te*  
*político y económi*  
*Goza de gran pres*  
*Comunista; Organizaci*

*nás profunda de las*  
*s para el marxismo*  
*ria del pensamiento*  
***COMUNISTA** que aún*  
*solicitud de la Liga*  
*Comunista; Organizaci*

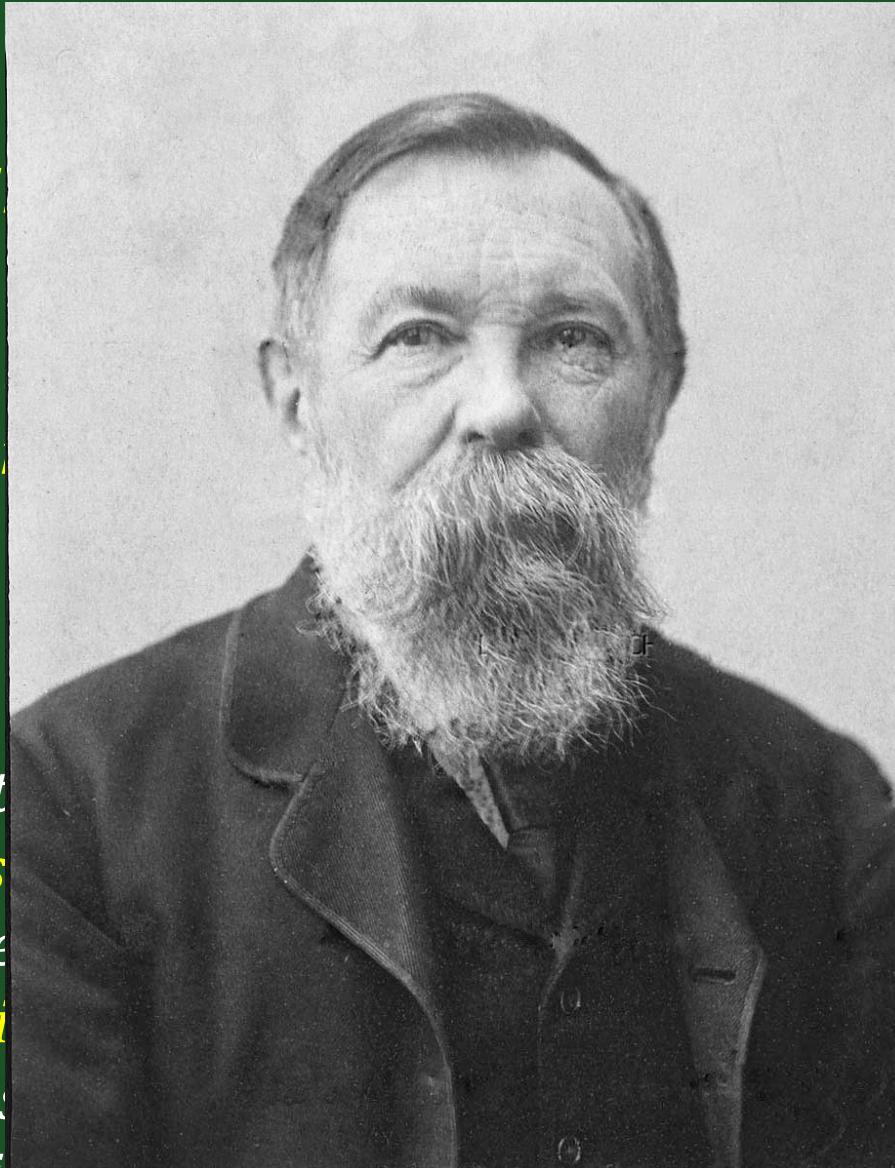

*1847.*



# INTRODUCCIÓN



Entre sus *Obras mas Importantes* se encuentran:

- *La Sagrada Familia de 1844.*
- *La situación de la clase obrera en Inglaterra de 1845.*
- *La Ideología Alemana de 1846.*
- *El Anti-Dühring de 1877. critica al filósofo alemán Eugenio Dühring, adversario del marxismo.*
- *Del socialismo utópico al socialismo científico de 1880.*

En *1867* Apoyó a Marx en la Publicación del primer Tomo del *CAPITAL*.  
Posterior a la Muerte de Marx, se encarga en *1885 y 1894* de Editar y Publicar los Tomos I y II del *CAPITAL*.



# INTRODUCCIÓN



*Lewis Henry Morgan*  
1881.

Fue un **Antropólogo**  
publicación versó sobre  
ho-dé-no-sau-nee, 1  
del parentesco en s  
de Hudson).

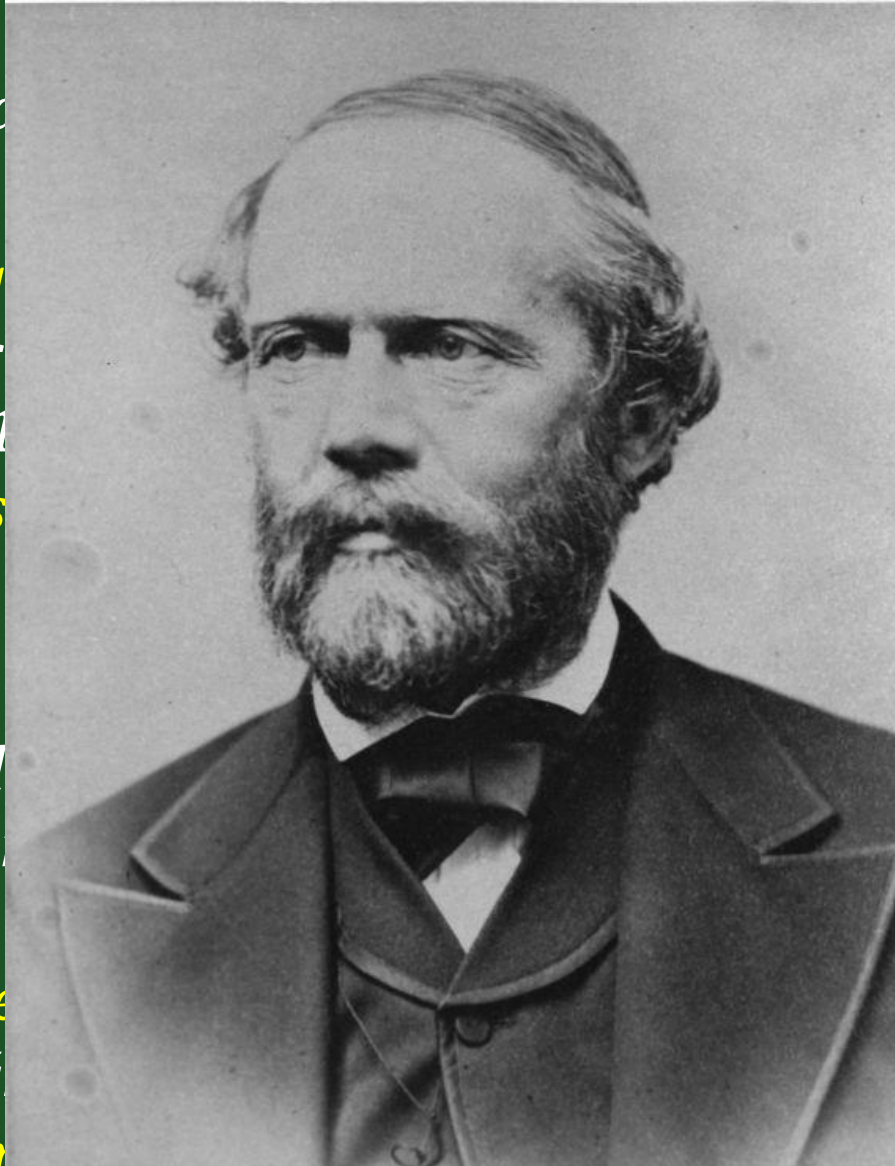

Acabaría ampliando  
una obra monume  
**familia humana** (1  
**137 formas de pare**  
(1877), su obra má  
**y cultural de la hum**

murió en Rochester,

profesión; su primera  
**eses** (La liga de los  
de la **terminología**  
a, Missouri y bahía

de todo el mundo en  
**y afinidades de la**  
obre la relación de  
**sociedad primitiva**  
**la evolución social**





# CONTEXTO HISTORICO



*El libro fue escrito en un período de profundos cambios sociales, económicos y políticos iniciados en Europa durante el siglo XVII.*

## **1. La Revolución Industrial:**

*Durante el siglo XVIII, Europa experimentó una transformación económica significativa conocida como la Revolución Industrial.*

*La Revolución Industrial fue un cambio radical en la producción, ya que se pasó de métodos de producción agrarios y artesanales a la industrialización, con el uso de máquinas y la concentración de la producción en fábricas.*

*Esto llevó a un rápido crecimiento económico en muchas regiones, pero también resultó en la explotación de la clase trabajadora en condiciones laborales precarias y una urbanización masiva a medida que las personas se trasladaban del Campo a las ciudades en busca de trabajo.*



# CONTEXTO HISTORICO



## *2. Cambios Sociales:*

*La industrialización* tuvo un impacto profundo en la estructura social. Surgió una nueva clase social, *la burguesía industrial*, que acumuló *riqueza y poder económico*.

*La clase trabajadora*, por otro lado, enfrentó *duras condiciones* de trabajo, bajos salarios y falta de derechos laborales.

Estos cambios sociales llevaron a la *creación de un ambiente de agitación social y política*, con movimientos obreros y *sindicales* luchando por mejores condiciones y derechos para los trabajadores.



# CONTEXTO HISTORICO



## *3. Cambios Políticos:*

*El contexto político también estaba en constante evolución. Europa estaba marcada por movimientos nacionalistas y revoluciones, como la Revolución Francesa.*

*Las luchas por la independencia y la unificación de naciones estaban en marcha, y las tensiones políticas eran palpables en toda Europa.*

*Las ideas filosóficas y políticas estaban en constante debate, y el socialismo, el comunismo y otras corrientes de pensamiento radical comenzaban a ganar fuerza.*





# CONTEXTO HISTORICO



## *4. Teorías Sociales en Evolución:*

*En este contexto de agitación social y de cambio, surgieron teorías y críticas sociales. El trabajo de Engels y Marx fue una respuesta a la desigualdad y la explotación que se observaba en la sociedad industrial emergente.*

*En resumen, el contexto histórico en el que se escribió el libro de Engels estaba definido por la Revolución Industrial, los cambios sociales y políticos, y el surgimiento de nuevas teorías y movimientos que buscaban abordar los problemas inherentes a la industrialización y la desigualdad económica. Este contexto proporciona el telón de fondo crucial para comprender las ideas y argumentos presentados en la obra.*



# TEORIAS PRECEDENTES



## 1. Teoría Aristotélica:

El filósofo griego Aristóteles consideraba que la familia era la unidad básica de la sociedad y que la polis era la extensión natural de la familia.

Consideraba que la esencia de la polis estaba basada en la propiedad privada.

La familia era la unidad básica de la sociedad y que la polis era la extensión natural de la familia.

Consideraba que la esencia de la polis estaba basada en la propiedad privada.

## 2. Teoría del Socialismo Utópico:

Filósofos socialistas utópicos como Charles Fourier, Henri de Saint-Simon y Robert Owen propusieron sistemas alternativos a la propiedad privada y la familia tradicional, enfocándose en la cooperación, la igualdad y la Fraternidad.





# TEORIAS PRECEDENTES



## 3. Teorías Conservadoras:

*Pensadores conservadores defendían la importancia de la tradición y la estabilidad familiar como base de la sociedad. Buscando evitar la indignación social. (Clero – Nobleza – Burguesía Emergente)*  
*Veían con escepticismo las críticas a la propiedad privada y al Estado.*

## 4. Teoría de la Propiedad Privada y la Desigualdad:

*Filósofos económicos como Adam Smith y David Ricardo argumentaban que la propiedad privada y el libre mercado eran esenciales para el progreso económico.*

*Sin embargo, reconocían que esto podía llevar a la desigualdad de riqueza, colocando en Riesgo el poder de los dueños del Capital.*





# PREAMBULO



## **MATERIALISMO HISTÓRICO**

*El materialismo histórico es la **Doctrina Marxista** sobre las **leyes que rigen la evolución de la Sociedad humana**. El materialismo histórico es la **aplicación consecuente de los principios del materialismo dialéctico** al estudio de los fenómenos sociales.*

*Por tanto la **producción de los medios materiales inmediatos de vida** y, por consiguiente, la correspondiente fase de **la evolución económica** de un pueblo o de una época **son la base** sobre la que se han desarrollado las **instituciones estatales**, las **concepciones jurídicas**, el **arte**, las **ideas religiosas de los hombres**. y la **Organización Familiar y Social**.*

*La Teoría de la Evolución social es **Diferente** a las teorías de la Evolución Humana (**Creacionismo – Abiogénesis – Darwinismo – Panspermia**)*



# MATERIALISMO HISTORICO



Para el materialismo histórico el *Factor Decisivo de la Historia de la Humanidad*, ha sido la *Producción y Reproducción de la Vida Humana*.

- *Producción de la vida Humana:*

*Producción de los Medios de Subsistencia.*



- *Reproducción de la vida Humana:*

*Producción del Hombre Mismo o Continuación de la Especie.*





# FASES PREHISTORICAS DE LA CULTURA



*Engels apoyado en la teoría de Morgan, Coincide que el **desarrollo de la Cultura Humana** es decir, de su **Evolución Social**, esta determinada por 3 Periodos o Estadios:*

## *El Salvajismo.*



## *La Barbarie.*



## *La civilización.*



*Estos a su vez, se dividen en Fases **inferiores**, **medias** y **superiores**. En el contexto de la Época de Engels, **no es preciso** Determinar las Fases del Periodo de la Civilización por tal motivo, se hará hincapié en el **Estudio del Salvajismo y la Barbarie**.*





# SALVAJISMO

Edad de Piedra / Paleolítico - 500 Mil a 10 Mil Años Aprox.



# SALVAJISMO INFERIOR

## *Infancia del Genero Humano*

En este periodo los Hombres se situaron en los *Bosques Tropicales o Subtropicales* y *Habitan en los Arboles*, como Explicación de su *existencia permanente* en medio de grandes Fieras.



Posteriormente y *luego del aumento de la población* se convirtieron en *Trogloditas*; a su vez, se alimentaban de *Frutos, Nueces y Raíces* que Recogían.

El *Principal progreso* de este periodo fue la *Formación Incipiente del Lenguaje Articulado*.





# SALVAJISMO MEDIO



*Esta fase se Caracteriza por el **Consumo** del **Pescado**, Crustáceos y otros animales acuáticos, utilizando **el Fuego** para su cocción.*



*Igualmente se empieza a desarrollar el uso de la Piedra como Herramienta de ignición y como **instrumento de caza**.  
(Lanza – Maza)*

*En esta fase se cree que inicia la práctica de la **antropofagia**, para poder subsistir durante largos periodos tiempo.*







# SALVAJISMO SUPERIOR



A esta fase se le relaciona con la *Invención del Arco y la Flecha*, convirtiéndose la Caza en una actividad habitual.

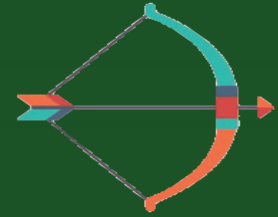

Se desarrolla el uso de *la madera* para *utensilios de cocina* y *la cuerda*; que tejida, proporcionaba algún tipo de Vestido.

La domesticación del *fuego* permitió junto con el *hacha de piedra* la elaboración de *canoas* para la pesca y las primeras *grandes migraciones*.



# PARBAIL

Era Neolítica 10 Mil a 5 Mil Años Aprox.

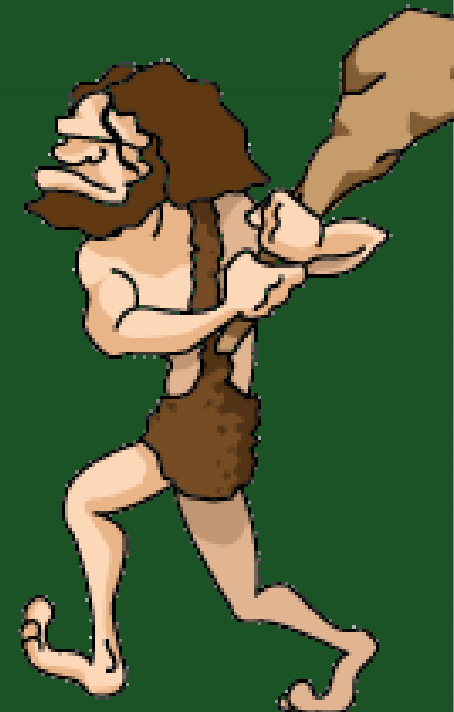



# BARBARIE INFERIOR



En este periodo Comienza con la **introducción de la Alfarería**. La **Arcilla** se utilizaba para **recubrir las vasijas de madera** y las **cestas tejidas**.



El **Rasgo más característico** de esta Fase fue la **Domesticación de Animales** y el inicio del **Cultivo de Plantas**.

El llamado **Mundo Antiguo** poseía casi todos los **Animales Domesticables**; siendo **el Perro y la Cabra** los **Primeros** (10.000 y 8.000 a.n.e). En **América** se **Cultiva Maíz** y solo se **Domesticó la Llama**.





# BARBARIE MEDIA



En esta Fase se empiezan a construir *Canales de Riego* para la Siembra y la *fabricación de Adobe y Ladrillo*, Para la Construcción de Viviendas.

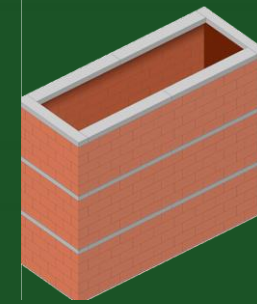

En América ya hay variedad de *Frutas y Verduras* y se cuenta con la *domesticación* de Aves de Corral como *el Pavo y la Gallina*.

En el *Este* se desarrolla en gran medida la *Vida Pastoril* en lo que se conoció como *Mesopotamia* y en el *Norte Europeo*. Esta etapa es muy importante porque se considero *pionera* del Concepto de *Propiedad Privada*. La Practica de la *Antropofagia* solo es reservada para *Ritos Religiosos*.







# BARBARIE SUPERIOR

## Edad de los Metales.



Comienza el *uso de los Metales* como el *Cobre*, *Estaño y Bronce*; además la *Fundición del Mineral de Hierro*. Esta fase *Precede a la Civilización* por el *Desarrollo Incipiente* de formas *Graficas y Escritas*.



Es la época del *Heroísmo*, el *Politeísmo*, y las *Batallas*, que acompañó el advenimiento de los Imperios Griegos y Romano.

Finalmente su *Característica principal* esta asociada al *Nacimiento de la Agricultura* con la ayuda de animales y el uso del Hierro para arar la tierra. A partir de este momento se crean las condiciones para *garantizar ilimitadamente* medios de *subsistencia* y en consecuencia el *Aumento de la Población*.





# CIVILIZACION

Era Contemporánea - 4 Mil Años Aprox. Hasta Nuestros Días.





# CIVILIZACION



Esta Época inicia con el desarrollo de la **Escritura Alfabética** como la Conocemos hoy. Esto permitió avances en las **Relaciones sociales** y el **Comercio**.



Se Segmenta la **Sociedad** en **Grupos Antagónicos** por Influencia de la **Propiedad privada** que necesito de la **Esclavitud** para Afianzarse.

Se Amplían las **Ciencias**, las **Artes** y el poder del **Estado** como **Instrumento de Dominación** de una pequeña Clase Poseedora en contra de la clase desposeída.





# FASES DE LA CIVILIZACION



*El Comercio y La Colonización.*



*El Esclavismo y La Proletarización.*

*La Industrialización y la Tecnificación.*

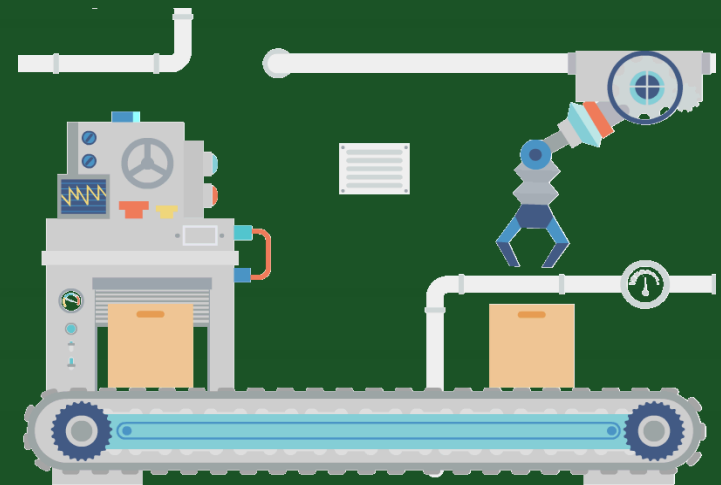





# EN RESUMEN



*Estos Periodos de la Evolución Social están  
Definidos por su modo de Subsistencia*



- \* *Apropiación de Productos por recolección*
- \* *Herramientas para Recolectar y defensa.*
- \* *Lenguaje articulado.*
- \* *Desarrollo de la pesca, el Fuego y Caza.*
- \* *Instrumentos hechos de Piedra.*
- \* *Comunidades Nómadas.*
- \* *Comunismo Primitivo.*
- \* *Animismo.*



- \* *Uso de la Alfarería.*
- \* *Siembra y Domesticación de Animales..*
- \* *Aparición del Arte Rupestre.*
- \* *Trabajo Pastoril.*
- \* *Fundición de metales.*
- \* *Construcción de Viviendas.*
- \* *Sedentarismo.*
- \* *Embrión Propiedad privada y Esclavismo*
- \* *Politeísmo.*



- \* Inicia la Era Histórica con la Escritura.*
- \* Formación de las Sociedades.*
- \* Adopción de Organismos de control Social.*
- \* Surgimiento de las Clases Sociales.*
- \* Propiedad Privada y Explotación.*
- \* Esclavismo – Feudalismo – Capitalismo.*
- \* Desarrollo Industrial.*
- \* Monoteísmo.*





*\* Instrumentos de Piedra.*

*\* Comunidades Nómadas.*

*\* Animismo.*

*\* Comunismo Primitivo.*

*\* Fundición de metales.*

*\* Sedentarismo.*

*\* Politeísmo.*

*\* Desarrollo Industrial.*

*\* Formación de Sociedades.*

*\* Monoteísmo*

*\* Esclavismo – Feudalismo – Capitalismo.*

A silhouette of a family of seven people and a dog walking away from the viewer against a bright orange sunset sky. The family consists of a man, a woman, and five children of various ages. A small dog is walking alongside the youngest child on the left. The text 'LA FAMILIA' is overlaid in the center in a white serif font.

# LA FAMILIA



# LA FAMILIA



*El estudio de la Familia y su Desarrollo Social, se cimentó en los descubrimientos realizados por Morgan que indicaron la Filiación por línea femenina denominado También, Derecho de Sangre Materno.*

*Estas investigaciones contrastadas con otras en distintos continentes, demostraron su coincidencia; apoyando la idea de que la Promiscuidad Sexual fue la Primera manera de relación primitiva.*

*La Principal forma en que se conformaron las sociedades primitivas, fue a través de la unión por Grupos Consanguíneos, donde se practicaba la Poligamia (Poliginia – Poliandria) y la Hipergamia; teniendo la Mujer un papel predominante por su condición de sujeto reproductivo.*







# DIVISIÓN DE LA FAMILIA



Con el *aumento progresivo de la Sociedad*, la relación de los humanos se hacia cada vez más estrecha entre los miembros de una misma comunidad; esto derivó, en *diversas relaciones* Familiares y de parentesco dependiendo de cada periodo Histórico.





# FAMILIA CONSANGUÍNEA



*Este tipo de Familias Denominadas **Gens**, tenían **Vínculos consanguíneos** muy fuertes; ya que, la Población era escasa y se encontraban habitando un sitio en común.*

*En tal sentido, la Forma de Unión Matrimonial era Grupal (**matrimonio por Grupos**) y el **Comercio carnal** era reciproco; pues no existían **sentimientos de celos** en la comunidad, lo cual permitía la **tolerancia** del comercio sexual promiscuo, de modo que **cada Mujer pertenecía a todos los Hombres** y **cada hombre a todas las Mujeres**.*

*Para esta organización Familiar solo **estaban excluidos** del Matrimonio los ascendientes y los descendientes (**Padres e Hijos**).*



# FAMILIA CONSANGUÍNEA

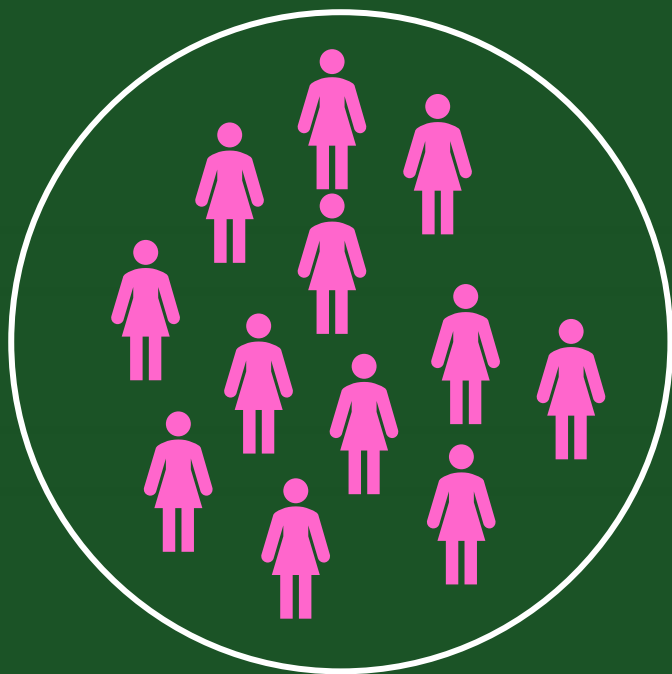



# FAMILIA CONSANGUÍNEA

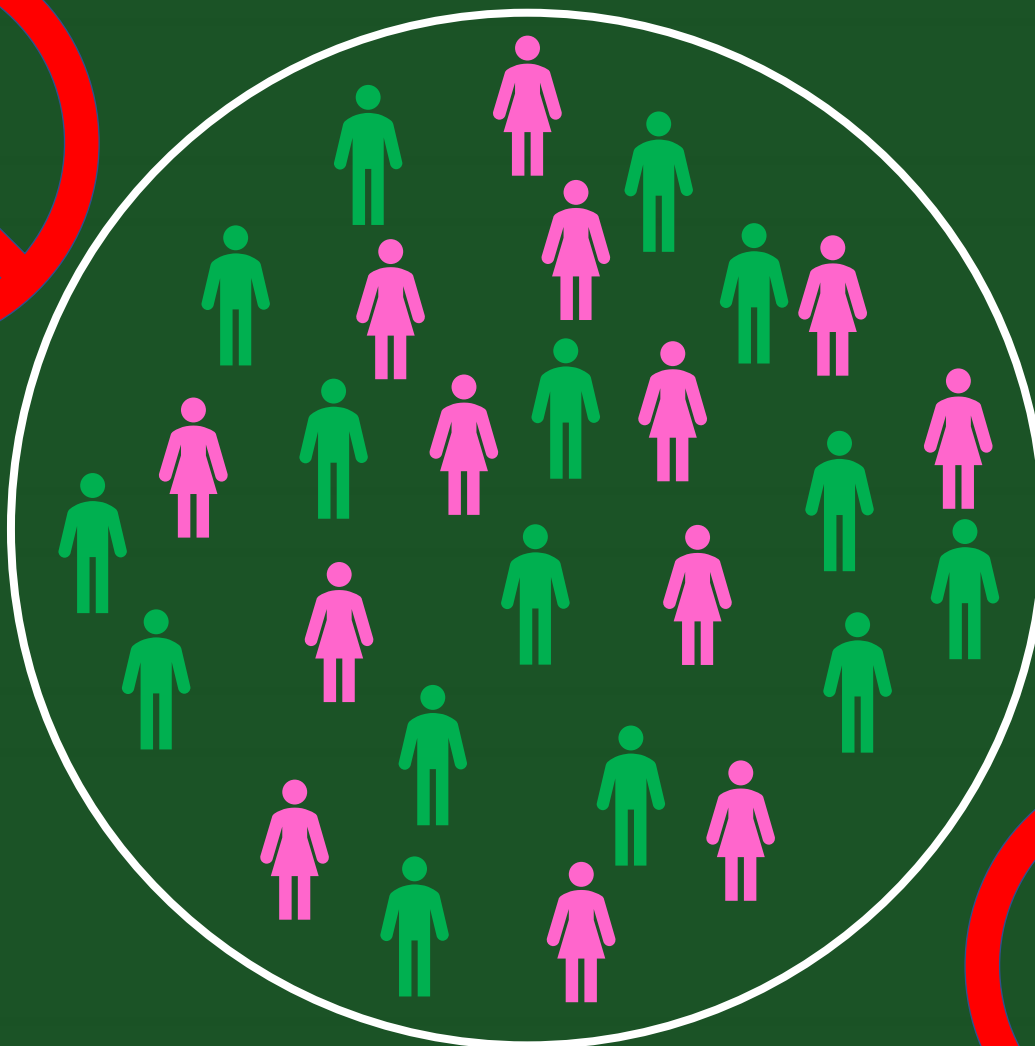





# FAMILIA PUNALÚA



*La Familia Punalúa (**Compañero Íntimo**) acentuó la Importancia de la Gens como estructura Social; la cual se convirtió en la base del Orden Social de todos los Pueblos Barbaros de la Tierra. Esta tipo de Familia ya no solo **Excluían del Matrimonio Grupal** a los Padres e Hijos sino a los hermanos. Esta Circunstancia ayudo a un cambio **genético favorable** en función del **sistema inmune y las Características Físico y mental**.*

*Se desarrolló el **Comunismo Primitivo** como base Económica de la Gens; transformándose con el Tiempo la **Economía Familiar** en **Economías Domesticas**, producto de la Exclusión de un número mayor de miembros de la Gens.*

*Los Matrimonios eran principalmente **endógamos**, sin embargo algunas Gens lo Prohibían; esto conllevó a **derivaciones** como el **matrimonio por Rapto** entre Hombres y mujeres de diferente Gens (**Exogamia**).*



# FAMILIA PUNALÚA

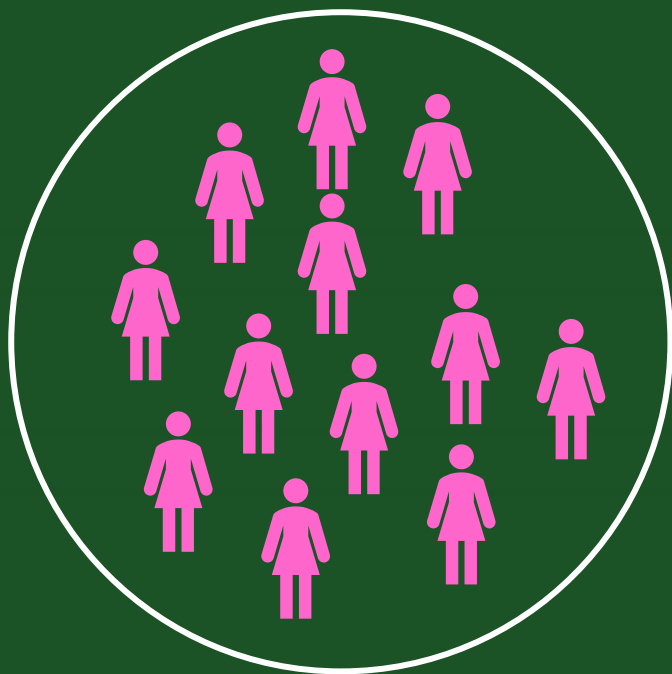



# FAMILIA PUNALÚA

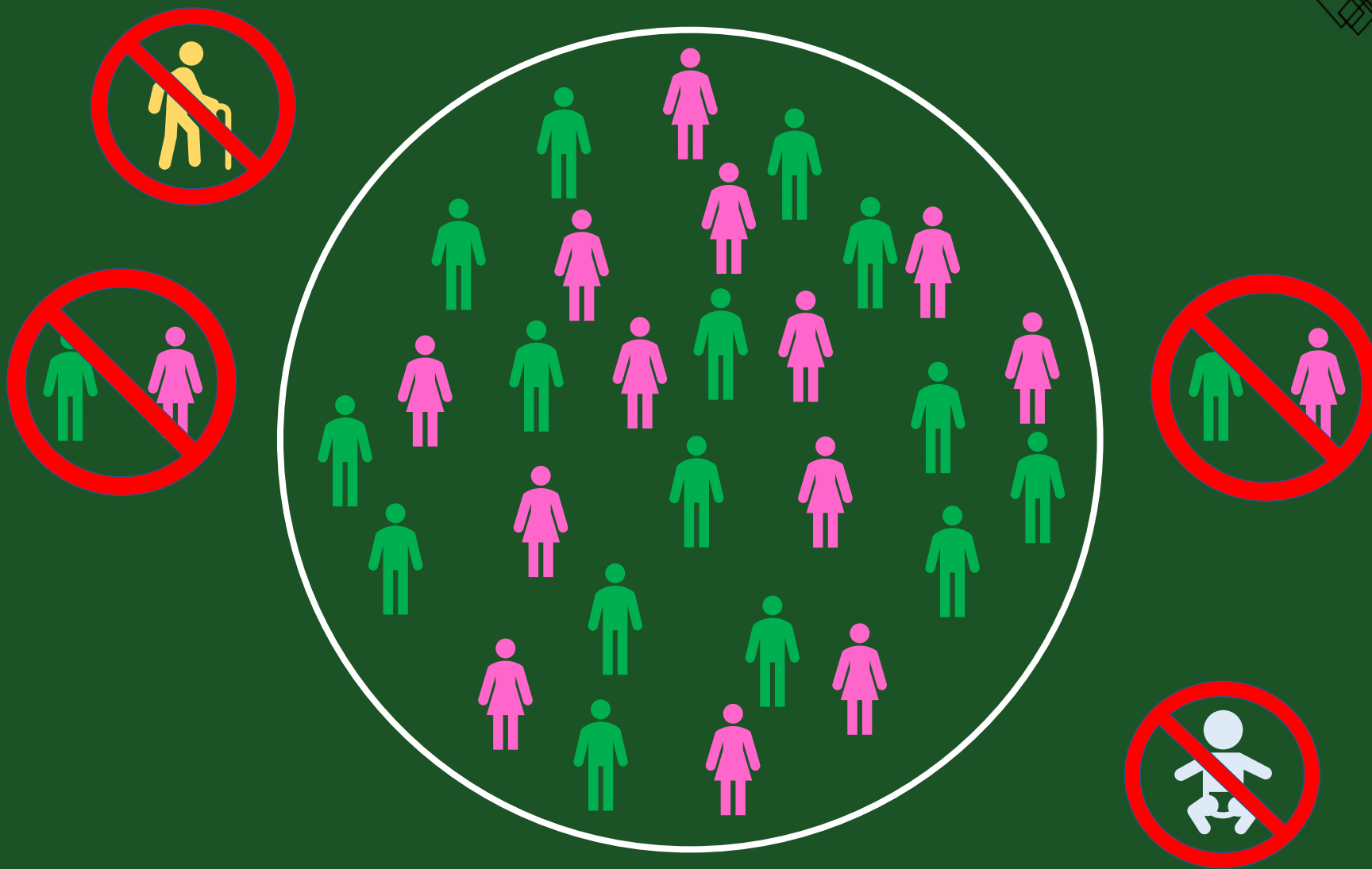







# FAMILIA SINDIÁSMICA



*Este Modelo de Familia se Caracteriza por la constitución de **Matrimonios por parejas** en donde el Hombre tuvo **predominio sobre la Mujer**. En este Periodo la estructura Social Primitiva de las relaciones de Parentesco se rompen, dando paso al **sometimiento** del **Derecho materno** por el **Paterno**.*

*Nace con la Familia Sindiásmica el **Matrimonio por Compra** que acompaña el ocaso del matrimonio por rapto. La conveniencia de estos Matrimonios rara vez incumbía a quienes se casaban pues **entre padres, se acordaban la Unión y el pago** (Dote) de la Esposa.*

*Este tipo Matrimonios en principio permitía la **disolución por voluntad** de alguna de las partes, sin embargo con el tiempo **la voluntad de la Mujer quedo condicionada**.*



# FAMILIA SINDIÁSMICA



*Con la familia Sindiásmica, el predominio del **Hogar comunista se pierde**; perdiéndose a su vez el **Predominio de la Mujer en la Casa**. Esta fue la gran **derrota histórica del Sexo Femenino** que dejó a la Mujer degradada a la Condición de **Servidora, Esclava de la Lujuria e instrumento de Reproducción**. En esta etapa se vive con naturalidad la **Infidelidad Ocasional** del Hombre y el **Adulterio encubierto** de la Mujer.*

*Algunas Comunidades por **creencias Religiosas**, practicaban el **Derecho de la Primera Noche (Pernada)**; que permitía al Jefe de Tribu, Chaman, Sacerdote o Príncipe, **poseer a la recién Casada la noche de Boda**.*

*Se extienden **el Lujo y la Suntuosidad** en un Grupo Minoritario producto del Desarrollo de la Agricultura y la Ganadería. **La Propiedad Privada** trajo consigo la **Disputa de Territorios y Riquezas**; dejando a los **perdedores Convertidos primero en Prisioneros y luego en Esclavos**.*









# FAMILIA PATRIARCAL



Familia de *Transito a la Familia Monogámica*. Al Jefe del Hogar se le permite vivir en *Plena y Abierta Poligamia* condicionada en ocasiones por la *Prohibición* de acostarse con su amante en el *lecho matrimonial*.

El termino **Familia**, viene del Latín *Famulus* que Significa *esclavo o siervo*; es decir que en la Organización Patriarcal, la Familia era el *Conjunto de Esclavos pertenecientes al Amo y Señor* del Hogar y contaba con el derecho de disponer de las *Obligaciones y la Vida* de sus Siervos. Con este tipo de Familia Temporal, se *aseguró la fidelidad de la Mujer* y por consiguiente, la *indudable paternidad de los Hijos*.

Este tipo de Familia se ve *Reflejada* perfectamente en la *familia Romana*, por la Incorporación del *comercio de esclavos* a Gran escala. Finalmente, aún se mantienen algunas *expresiones polígamas* en el medio Oriente, condicionadas por *el Poder y La Riqueza* de quienes la Practican.







# FAMILIA MONOGÁMICA



*Es la **Organización Familiar Avanzada** de la Civilización, se Funda en el **predominio del hombre** y la Garantía de una **Paternidad Indiscutible** que permita a los Herederos Directos **poseer los Bienes de su Padre**.*

*La Familia Monogámica posee una **solidez más Fuerte**, ya que, las **Uniones y Lazos Conyugales** no pueden ser disueltos fácilmente; Se requiere que medie para ello, el **cumplimiento de los requisitos Sociales**.*

*Aquí la **Mujer se mantiene en la esclavitud Domestica**, cautiva de la Voluntad del Hombre y **sometida** por las **condiciones económicas** del dominio Masculino. Se puede indicar que el **primer antagonismo de clase de la historia**, coincide con la **Opresión de la Mujer** por parte del Hombre y que la **Primera División del Trabajo** fue producto de la Naturaleza en la **Procreación de los hijos**.*



# FAMILIA MONOGÁMICA



La *Promiscuidad* Masculina trajo consigo la *Prostitución*; tolerada en los Hombres pero condenada en la Mujer que la ejerce, dejando claras muestras de los amplios *antagonismos* por la *supremacía social* del hombre. (Cortesano y Cortesana).

La precoz Familia Monogámica *no se caracterizo* en ninguna medida por *el amor sexual* individual, ni mucho menos *sentimientos morales* de convivencia. Esta Practica fue *exclusiva de los Esclavos y los Proletarios* quienes por su pobreza, se *unían en estricto* por cuenta del *Amor Mutuo*.

Se puede indicar entonces que, *la monogamia nació de la Concentración de riquezas* en las manos del hombre y el *deseo de transmitir por herencia* a sus hijos ese patrimonio; venido de la *transformación* de la *Propiedad colectiva en propiedad individual*.





*Salvajismo*



*Barbarie*



*Civilización*

*MATRIMONIO POR GRUPOS:*

- \* *Familia Consanguínea.*
- \* *Familia Punalúa.*

*MATRIMONIO INDIVIDUAL:*

- \* *Familia Sindiásmica*

*MATRIMONIO EXCLUSIVO:*

- \* *Familia Patriarcal.*
- \* *Familia Monogámica.*



# ORGANIZACIÓN HISTORICA DE LAS COMUNIDADES









# EVOLUCIÓN DEL ESTADO



*Los Primeros Registros Científicos de una **Estructura Social**, datan de la **Gens Iroquesa** (Indios del Norte de América), la cual se encontraba regida bajo la Siguiende Costumbres:*

- 1. La Asamblea de la Gens es la **Máxima Autoridad**.*
- 2. La Asamblea **Elige y Depone al Sachem** (Jefe Supremo)*
- 3. La Asamblea **Elige y depone al Caudillo** (Jefe Militar)*
- 4. No se Aceptan Casamientos dentro de la Gens (**Exogamia**)*
- 5. La **Propiedad de los Difuntos** pasa a los demás Miembros de la Gens.*
- 6. Los Miembros se debían **Ayuda y protección Mutuo** (Venganzas).*
- 7. La Gens contaban con **Nombres Determinados**.*
- 8. Se **aceptan** como Miembros a los **Prisioneros** de otras Gens.*
- 9. Se cuenta con un **lugar Común** para las **Inhumaciones**.*
- 10. Se elegía un **Concejo** para resolver los asuntos externos.*
- 11. Su fuerte Vínculo afianza **la Libertad, la Igualdad y la Fraternidad**.*



# EVOLUCIÓN DEL ESTADO



Posteriormente viene la *Unión de varias Gens* denominada **Fratria**, la Cual tenia Igualmente una Estructura propia. Sus principales características fueron:

1. Celebraciones **religiosas** conjuntas.
2. Competían a través del **juego** en amplias ceremonias.
3. Existía un **concejo** compuesto por todos **los Sachem y Caudillos**.
4. Las agresiones entre Gens y fratrias **se resolvían pacíficamente**
5. En la muerte de algún Sachem, las **Fratrias vecinas** se hacían cargo de los **ritos espirituales**.
6. La **elección** de los Sachem y de los Caudillos se encargaba el **Concejo**.
7. Se Practicaban **Rituales comunes**.
8. Se conformaban **unidades militares** defensa y ataque.





# EVOLUCIÓN DEL ESTADO



Con la *extensión demográfica y densidad poblacional*, era necesaria una Organización que *agrupara las Fratrias*. Esta se denominó **Tribu** y contaba con la siguiente ordenación:

1. Un *Territorio* propio de *Caza y Pesca* y un *Nombre particular*.
2. Un *dialecto Único* que era *Inmanente* a su Organización.
3. Le Correspondía el *derecho a la posesión* del *Sachem y caudillo*.
4. La *Mitología, ideas religiosas y Cultos* ceremoniales eran *Comunes*.
5. Contaban con un *Concejo* encargado de los Asuntos comunes.
6. El *Voto Popular* y absoluto de la Tribu, para *Declarar la guerra*.
7. Elegían un *Jefe Supremo*, como Representante de la Tribu.
8. El Jefe Supremo fue el *Germen del Poder Ejecutivo*.

Estas Colectividades *No* se necesitaron *Soldados, Policías, cárceles, gobernadores o Reyes*; era una *Constitución sencilla y Practica*. Su Organización fue producto de las *Relaciones de Consanguinidad y No del territorio* como ocurrió Posteriormente.



# EVOLUCIÓN DEL ESTADO



*En el Desarrollo de la Civilización, aparece en la Historia la **Sociedad Griega** que venia acompañada de la **Degradación de la Comunidad Primitiva**, con una Fuerte **caída Moral** representada en el culto a:*

*La Codicia.*

*La Brutal Avidez.*

*El Robo.*

*La Acumulación.*

*El Egoísmo.*

*La Violencia.*

*El Engaño.*

*La Traición.*

*Las Clases Sociales.*

*La Herencia según el Derecho Paterno.*

*El dominio de la Riqueza por una ínfima minoría.*





# EVOLUCIÓN DEL ESTADO



*Los Griegos se Organizaron Socialmente con base en la Estructura de las Tribus que con el tiempo, se constituyeron en Pueblo; estos lugares se encontraba amurallados para resistir los embates en época de Guerra. Separando a Campesinos y Artesanos.*

*Adicionalmente a las normas Vigentes heredadas de la Comunidad Primitiva, nace a la vida Publica la Asamblea del pueblo (Ágora) y el Monarca (Basileus) quien fungía como Jefe Militar.*

*Con el Advenimiento del Derecho Paterno nace la Riqueza y Jefatura Militar Hereditaria es decir, la Nobleza (Monarquía - Aristocracia).*

*La diferencia de fortuna en la Constitución Social, conlleva a la propagación de la Esclavitud y al saqueo por medio de la Violencia; todo ello, como parte Vital de la Naciente Industria de la Colonización.*



# EVOLUCIÓN DEL ESTADO



*Solo faltaba una Institución que **Asegurase la Nueva Riqueza individual** en contra de **las Tradiciones de la Comunidad primitivas**. Consagrando **la Propiedad Privada, la División de Clases y el Derecho de la Clase poseedora de explotar y Dominar a la desposeída**. Esta Institución nació como iniciativa de las minorías poseedoras y se Denominó **Estado**.*

*La **Primera Constitución Estatal** se le atribuye a **Teseo** (el que funda) **fundador de Atenas** a quien se le denomina hijo de Zeus. Teseo instaura la **Administración Central** en Atenas y crea la **Fuerza Publica Armada**, usurpando el lugar del **pueblo en armas** que era característico del **Estadio de la barbarie**.*

*Adicionalmente se realizó la **División del pueblo** en 3 Clases, **los Nobles** (eupátridas), **los Agricultores** (geomoros) y **los Artesanos** (demiurgos). En esta División, **solo los Nobles podían ejercer Cargos Públicos**.*





# EVOLUCIÓN DEL ESTADO



*La historia Política de Grecia continua su desarrollo con la **Constitución de Solón** (Poeta, Político y estadista) quien, **depone las Funciones de Administrador del Basileus** y las reemplaza por las del **Arconte** (Gobernante) salido igualmente del **Seno de la Nobleza**.*

*Para este momento el **Desarrollo de la Aristocracia, el Dinero y el Poder** estaban estrangulando la Libertad de la Población a través de la **Hipoteca y la usura**. Fue tal el **grado de perversión** que aquellos Padres en **imposibilidad de pagar** sus deudas, entregaban sus hijos al acreedor, **gracias a los Frutos** que ofreció el instaurado **Derecho Paterno**.*

*Las Bondades de la Propiedad Privada sobre los Rebaños, Cultivos, Tierras y Objetos de Lujo **transformaron los productos en Mercancías**. Esto condujo a que **el Dinero** ya Inventado, se **Convirtiera en: La Mercancía Universal** la cual podía **cambiarse** por cualquier otra.*



# EVOLUCIÓN DEL ESTADO



*El ulterior desarrollo Civilizatorio, continuo con la **Creación del Estado Romano (Imperio) y Estado Germano** quienes tuvieron un rol importante en el desarrollo Social, en especial el Romano por su **papel colonizador, expoliador y evangelizador**.*

*La Civilización Egipcia o Faraónica que se Desarrollo desde el **3.100 A.c. hasta 30 A.c.** Fue el **Imperio esclavista más Antiguo**, que luego de la Muerte de Cleopatra se convirtió en **Provincia del Imperio Romano***

# RASGOS DE LOS ESTADOS ANTIGUOS



## *Estado Griego / 800 A.c – 31 A.c*



- Compuesto en principio por *Pueblos* y luego *ciudades-estado* independientes con *diversos sistemas políticos*.
- Destacó en *filosofía, poesía, arte y deportes*.
- Adoraba a una *variedad de dioses y diosas*; protagonistas Principales de la mitología griega.
- *Sociedad estratificada* con ciudadanos, metecos y esclavos.

# RASGOS DE LOS ESTADOS ANTIGUOS



## *Estado Romano / 750 A.c – 470 D.c*



- *Pasó de una monarquía a una república y luego a un imperio.*
- *Contribuyó a la cultura occidental con su literatura, arquitectura y derecho.*
- *Adoraba a dioses como Júpiter y Venus, y fue el lugar de origen del cristianismo.*
- *Sociedad con patricios, plebeyos y esclavos.*



# RASGOS DE LOS ESTADOS ANTIGUOS

## *Estado Germano / 1 D.c – 1.200 D.c*

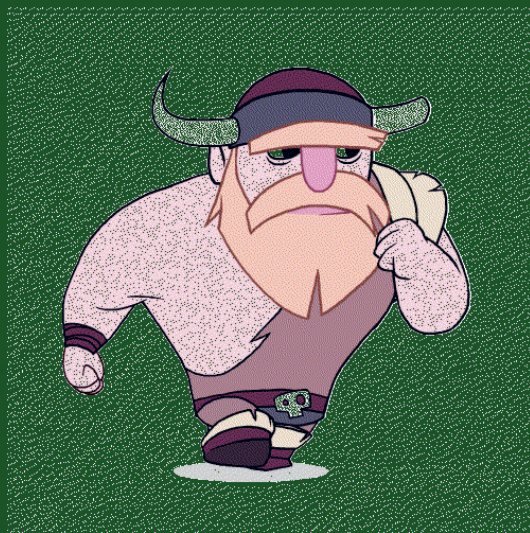

- *Sociedad tribal descentralizada sin **sistema político unificado**.*
- *Cultura basada en la oralidad, **valentía en la guerra** y lealtad a la tribu.*
- ***Adoraban a diversos dioses y espíritus** en sus religiones paganas.*
- *Sociedad **organizada en tribus y clanes** con una **estructura social más igualitaria** que Roma o Grecia.*



# ESTADO ACTUAL



*Luego del Proceso de Evolución Social; con el Estado, se termina por **Asegurar la preeminencia de la Ciudad por encima del Campo**. Con ello, se **multiplica la Producción y el Comercio de Mercancías**, engendrando una nueva Clase **los mercaderes** (Comerciantes).*

*Esta **Clase Parasitaria**, so pretexto de **desembarazar al productor** de las dificultades de la venta de sus productos, rápidamente **acumula Riquezas** y ocupa gracias a éstas, **posiciones honoríficas en el Estado**.*

*El aumento de **la Pobreza se extiende** gracias a la **concentración y acumulación**, degenerando la sociedad y provocando un alto índice de **violencia e ilegalidad**; atenuado, por el **uso excesivo de la fuerza** y el claustro en las **prisiones estatales**. Estas Sociedades en virtud de sus condiciones materiales y económicas, se **dividieron** en:*

***Libres y Esclavos / Amos y Siervos / Burgueses y proletarios / L. de C.***



# HERRAMIENTAS DEL ESTADO



***La Familia.***



***La Educación.***



***La Iglesia.***

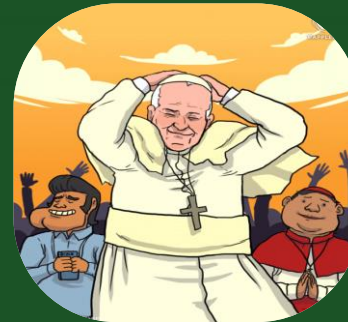

***Las Normas.***



***La Fuerza.***



***Los Tributos.***



***Los Medios.***



***La Tecnología.***

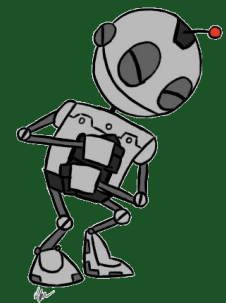



# CONCLUSION



*El **Estado Antiguo** era el Estado de los Esclavistas, para tener sometido a los Esclavos. (**Esclavismo – 1ª forma** de Explotación.)*

*El **Estado Feudal**, era el Órgano en que se apoyaba la Nobleza para sujetar al siervo y al Campesino. (**Feudalismo - Servidumbre 2ª Forma**).*

*El **Estado Moderno**, es el Instrumento del cual se sirve el Capital del burgues para Explotar el Trabajo Asalariado (**Capitalismo 3ª Forma**).*

*Se puede Afirmar que, el Estado ha **Concedido Derechos** con base en la Fortuna y el Poder, demostrando el **carácter protector** de la clase poseedora en contra de la clase desposeída. **El Estado no ha existido siempre**, han existido sociedades organizadas fraternalmente que se las arreglaron sin él. Su nacimiento fue **Producto Del Desarrollo Económico**, el cual esta **Ligado a la División del Trabajo y a la Lucha Clases**.*





# PARA REFLEXIONAR



## **LUCHA IDEOLOGICA:**

- *Identidad de clase.*
  - *Educación.*
- *Cultura popular y obrera.*
  - *Comunicación.*
  - *Investigación.*
- *Principios de clase.*

## **LUCHA POLITICA:**

- *Democracia.*
  - *Justicia.*
  - *Paz.*
- *Soberanía y Seguridad.*
- *Autodeterminación de los Pueblos.*
- *Verdadero Cambio Social.*

## **LUCHA ECONOMICA:**

- *Reparto de los Excedentes de la Producción*  
*A través de Mejoras económicas en toda la Sociedad .*



# **NO HAY TEORÍA REVOLUCIONARIA SIN PRÁCTICA REVOLUCIONARIA Y VICEVERSA.**

Vladimir Lenin.



# GRACIAS